YES

作詞／REI　作曲／masa　編曲／青木 肇（TRY-TONE）

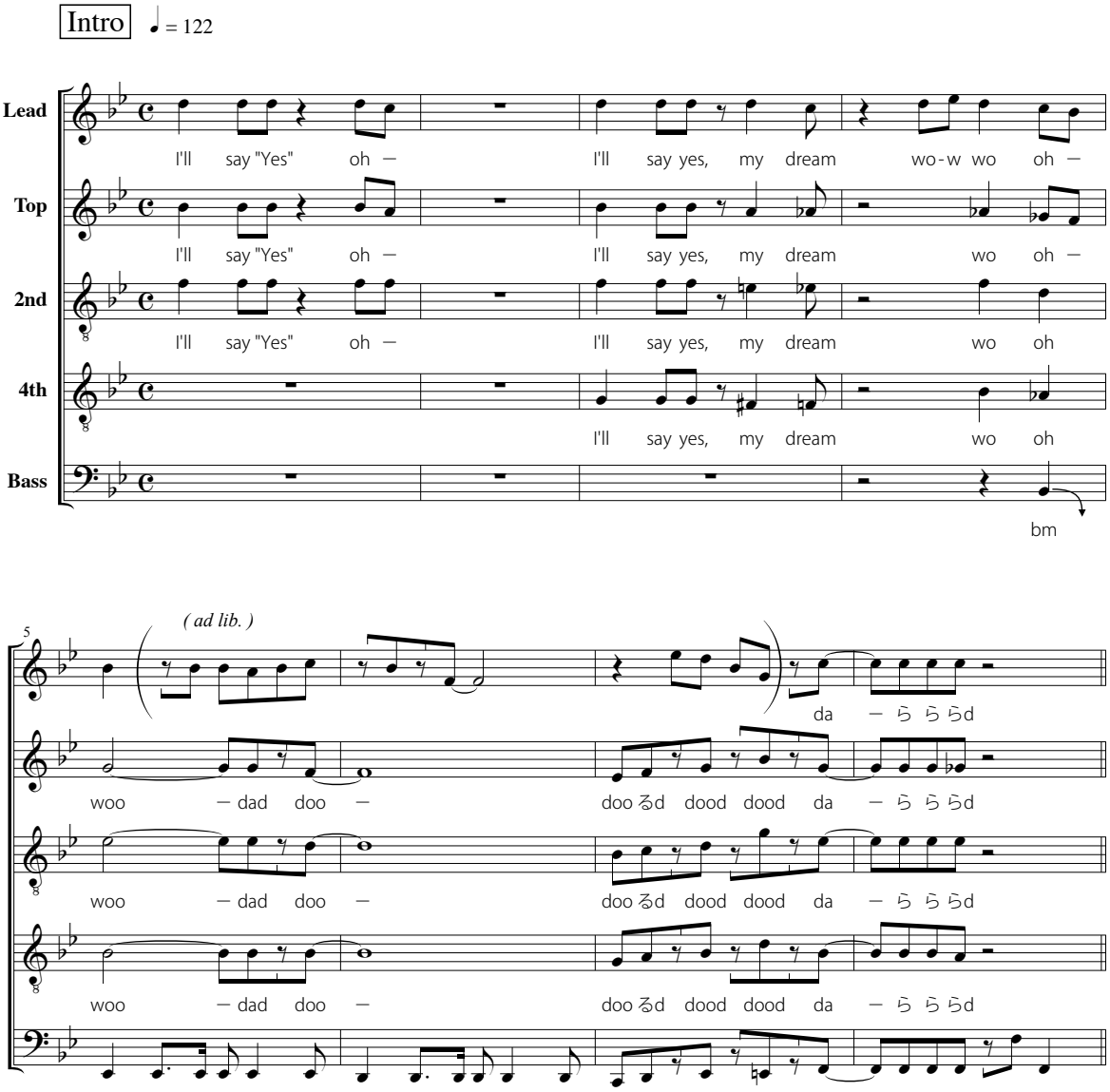

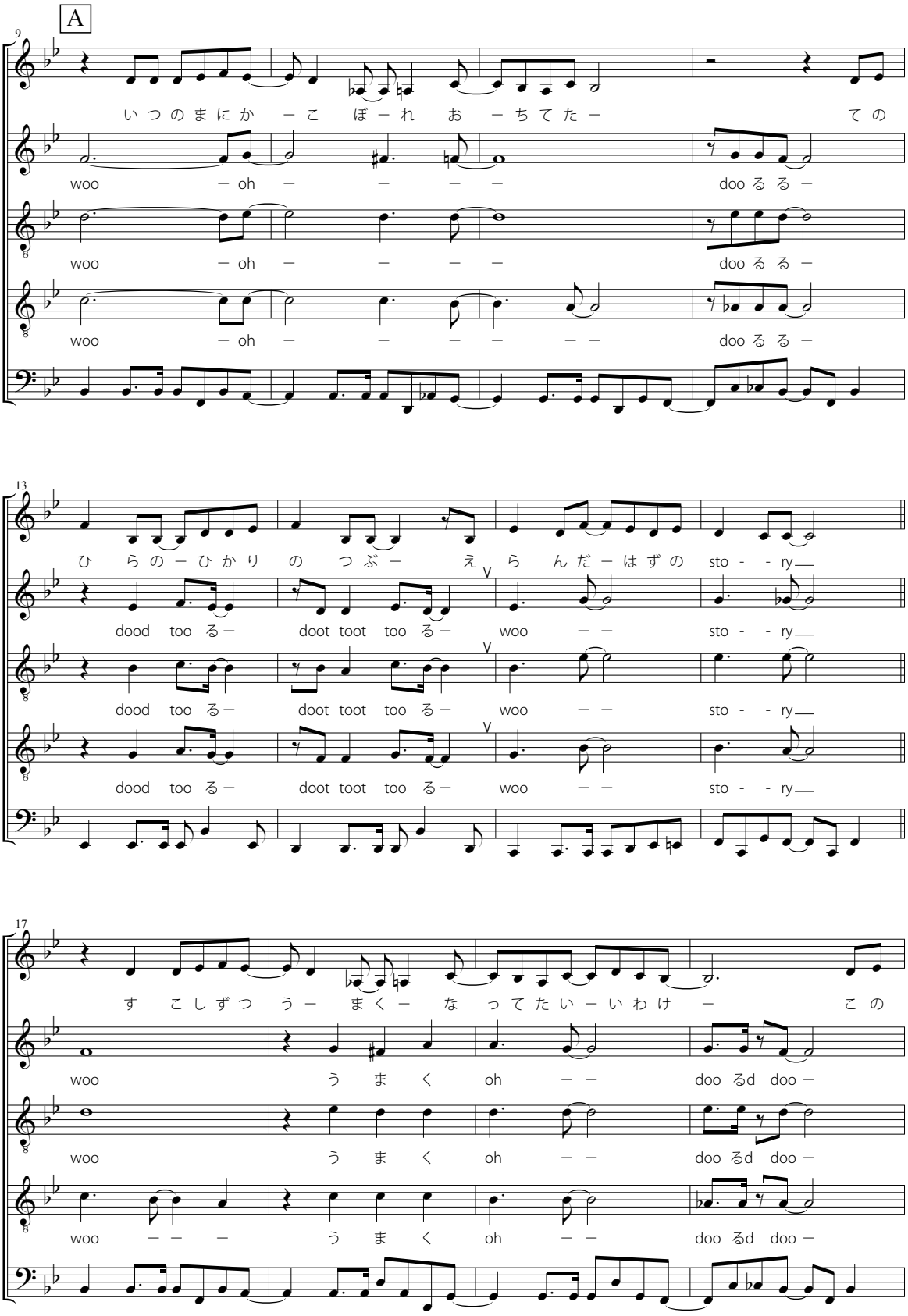
A
9
いつのまにか ーこ ぼーれ お ーちてたー て の
woo ー oh ー ー ー ー doo る る ー
woo ー oh ー ー ー ー doo る る ー
woo ー oh ー ー ー ー ー ー doo る る ー
13
ひ らの ーひかり の つぶー え ら んだ ーはずの sto - - ry
dood too る ー doot toot too る ー woo ー ー sto - - ry
dood too る ー doot toot too る ー woo ー ー sto - - ry
dood too る ー doot toot too る ー woo ー ー sto - - ry
17
す こしずつ うー まくー な ってたい ーいわけ ー こ の
woo う ま く oh ー ー doo るd doo ー
woo う ま く oh ー ー doo るd doo ー
woo ー ー ー う ま く oh ー ー doo るd doo ー

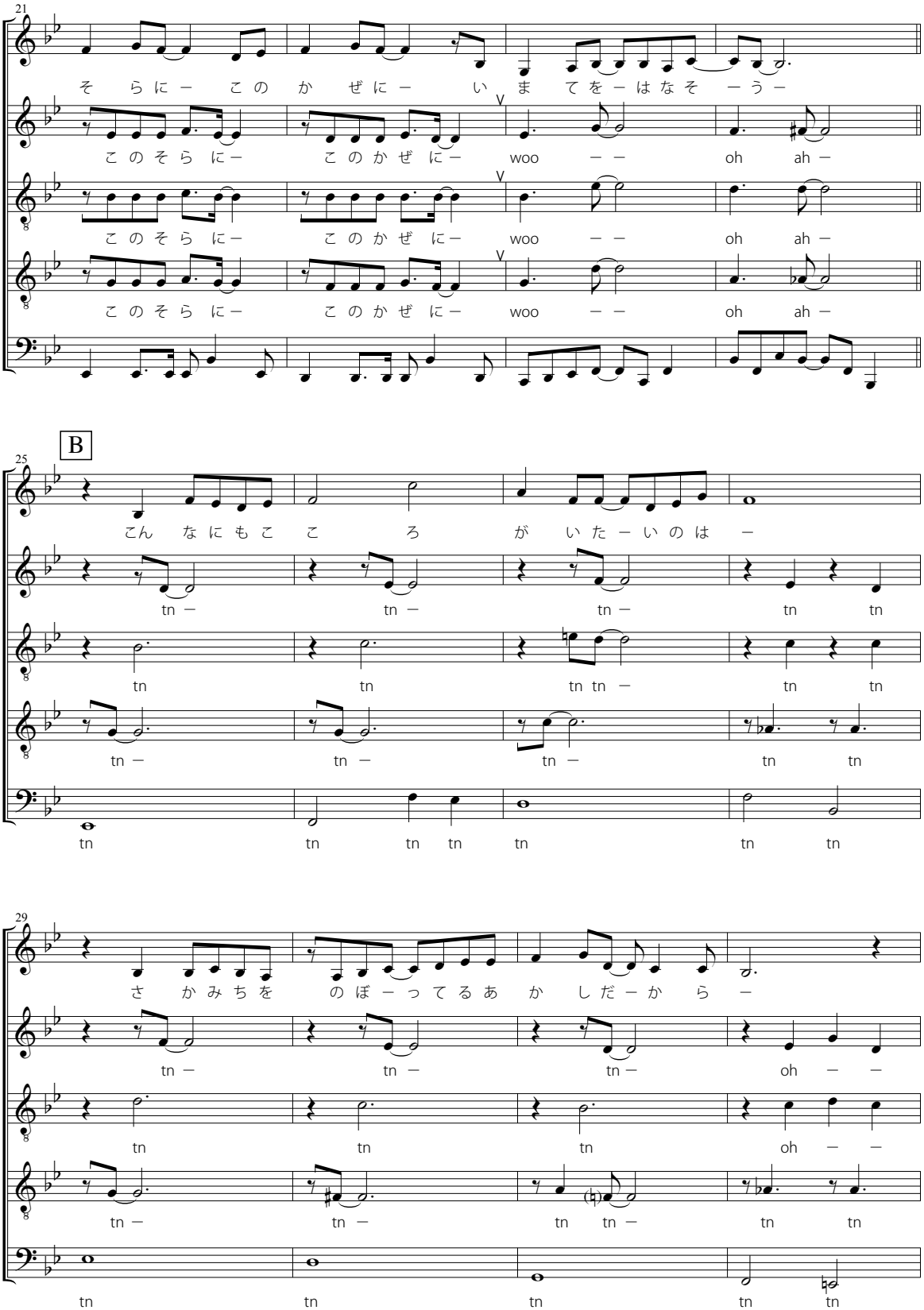
21
そらに ー このかぜに ー いまてを ー はなそ ー う ー
このそらに ー このかぜに ー woo ー ー oh ah ー
このそらに ー このかぜに ー woo ー ー oh ah ー
このそらに ー このかぜに ー woo ー ー oh ah ー
B
25
こんなにもこころがいたーいのは ー
tn ー tn ー tn ー tn tn
tn tn tn tn ー tn tn
tn ー tn ー tn ー tn tn
tn tn tn tn tn tn tn
29
さかみちを のぼーってるあかしだーから ー
tn ー tn ー tn ー oh ー ー
tn tn tn oh ー ー
tn ー tn ー tn tn ー tn tn
tn tn tn tn tn

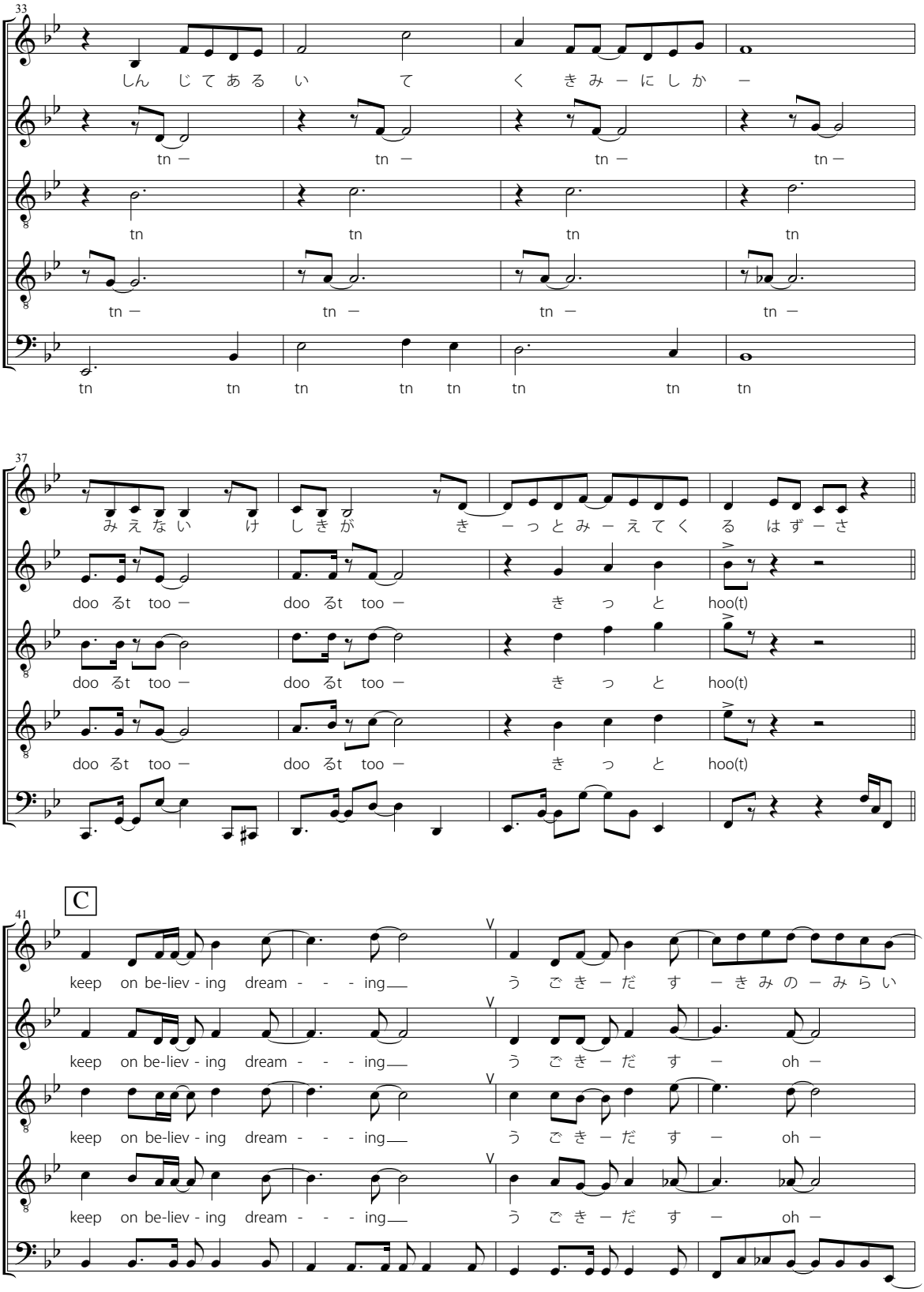
33
しん じてある い て く きみーにしかー
tn ー tn ー tn ー tn ー
tn tn tn tn
tn ー tn ー tn ー tn ー
tn tn tn tn tn tn tn tn
37
みえない けしきが きーっとみーえてくる はずーさ
doo るt too ー doo るt too ー きっと hoo(t)
doo るt too ー doo るt too ー きっと hoo(t)
doo るt too ー doo るt too ー きっと hoo(t)
C
41
keep on be-liev - ing dream - - - ing うごきーだすーきみのーみらい
keep on be-liev - ing dream - - - ing うごきーだすー oh ー
keep on be-liev - ing dream - - - ing うごきーだすー oh ー
keep on be-liev - ing dream - - - ing うごきーだすー oh ー

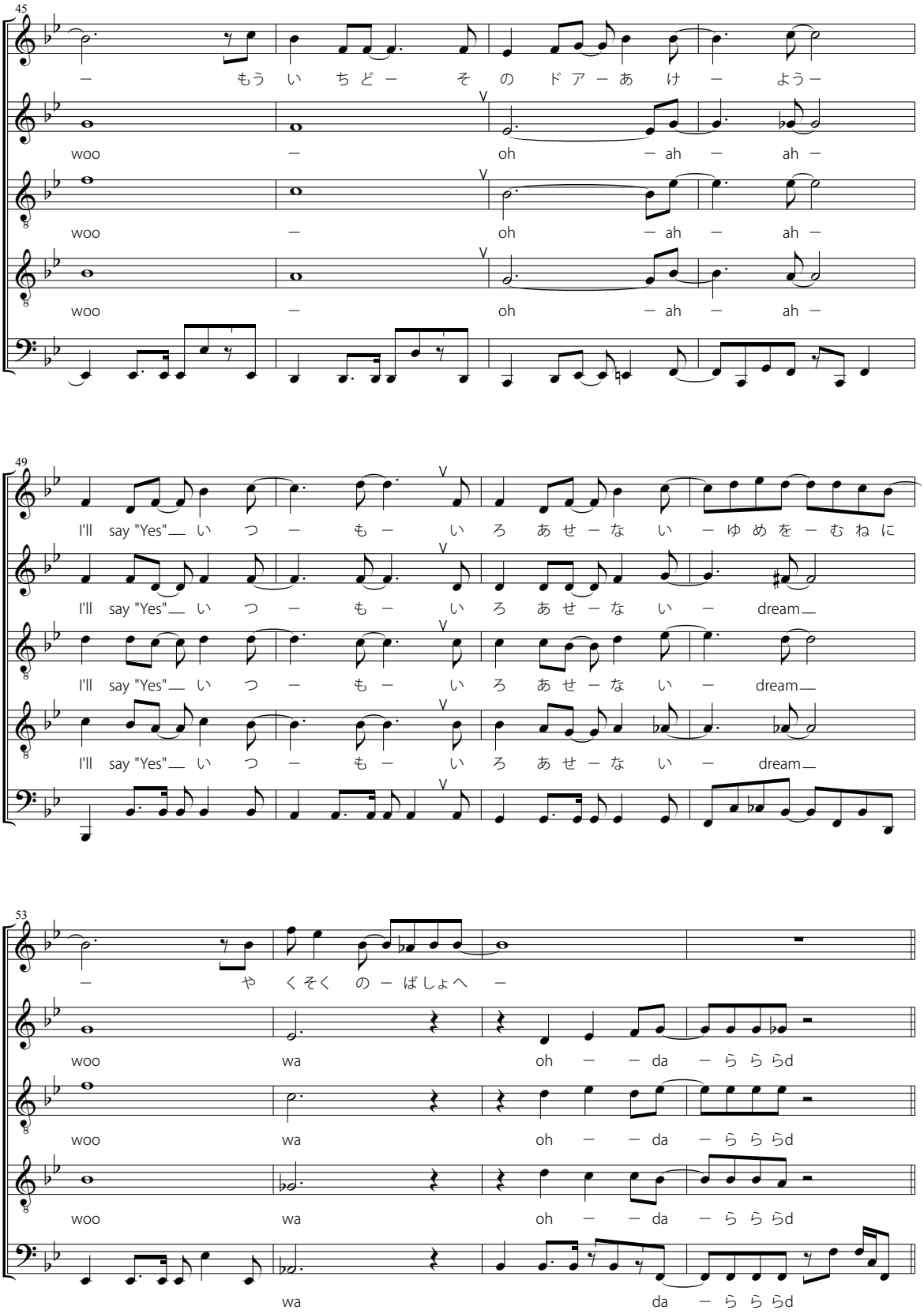
45
ー もう いちどー そのドアーあけ ー ようー
woo ー oh ー ah ー ah ー
woo ー oh ー ah ー ah ー
woo ー oh ー ah ー ah ー
49
I'll say "Yes"__ いつ ー も ー いろあせーない ーゆめをーむねに
I'll say "Yes"__ いつ ー も ー いろあせーない ー dream__
I'll say "Yes"__ いつ ー も ー いろあせーない ー dream__
I'll say "Yes"__ いつ ー も ー いろあせーない ー dream__
53
ー やくそく のーばしょへ ー
woo wa oh ー ー da ー らららd
woo wa oh ー ー da ー らららd
woo wa oh ー ー da ー らららd
wa da ー らららd

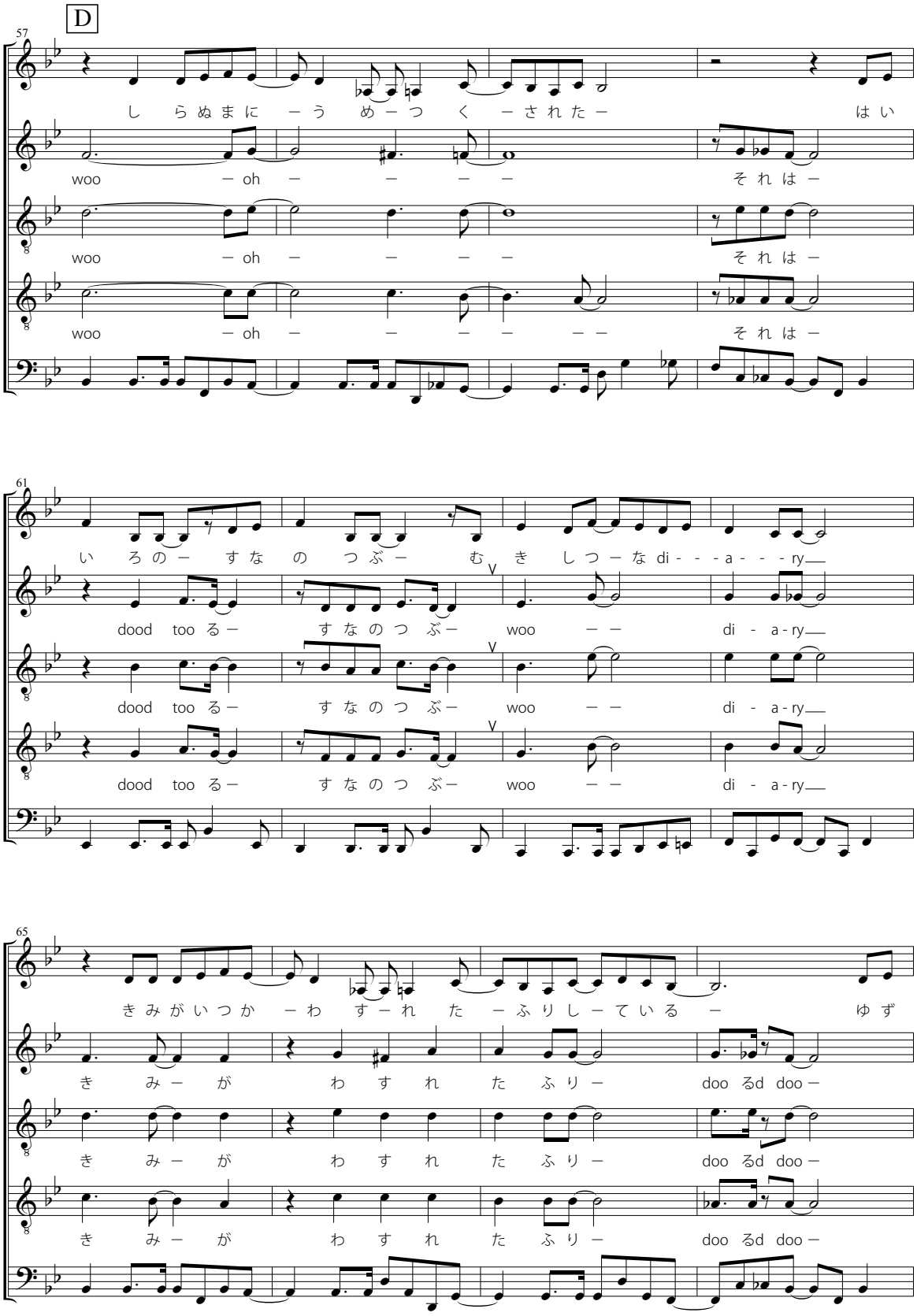
D
57
しらぬまに ーう めーつく ーされたー はい
woo ーoh ー ー ー ー それは ー
woo ーoh ー ー ー ー それは ー
woo ーoh ー ー ー ー ー それは ー
61
いろの ー すな の つぶー むき しつーな di - - - a - - - ry
dood too る ー すなのつぶー woo ー ー di - a - ry
dood too る ー すなのつぶー woo ー ー di - a - ry
dood too る ー すなのつぶー woo ー ー di - a - ry
65
きみがいつか ーわすーれた ーふりしーている ー ゆず
きみーが わすれた ふりー doo るd doo ー
きみーが わすれた ふりー doo るd doo ー
きみーが わすれた ふりー doo るd doo ー

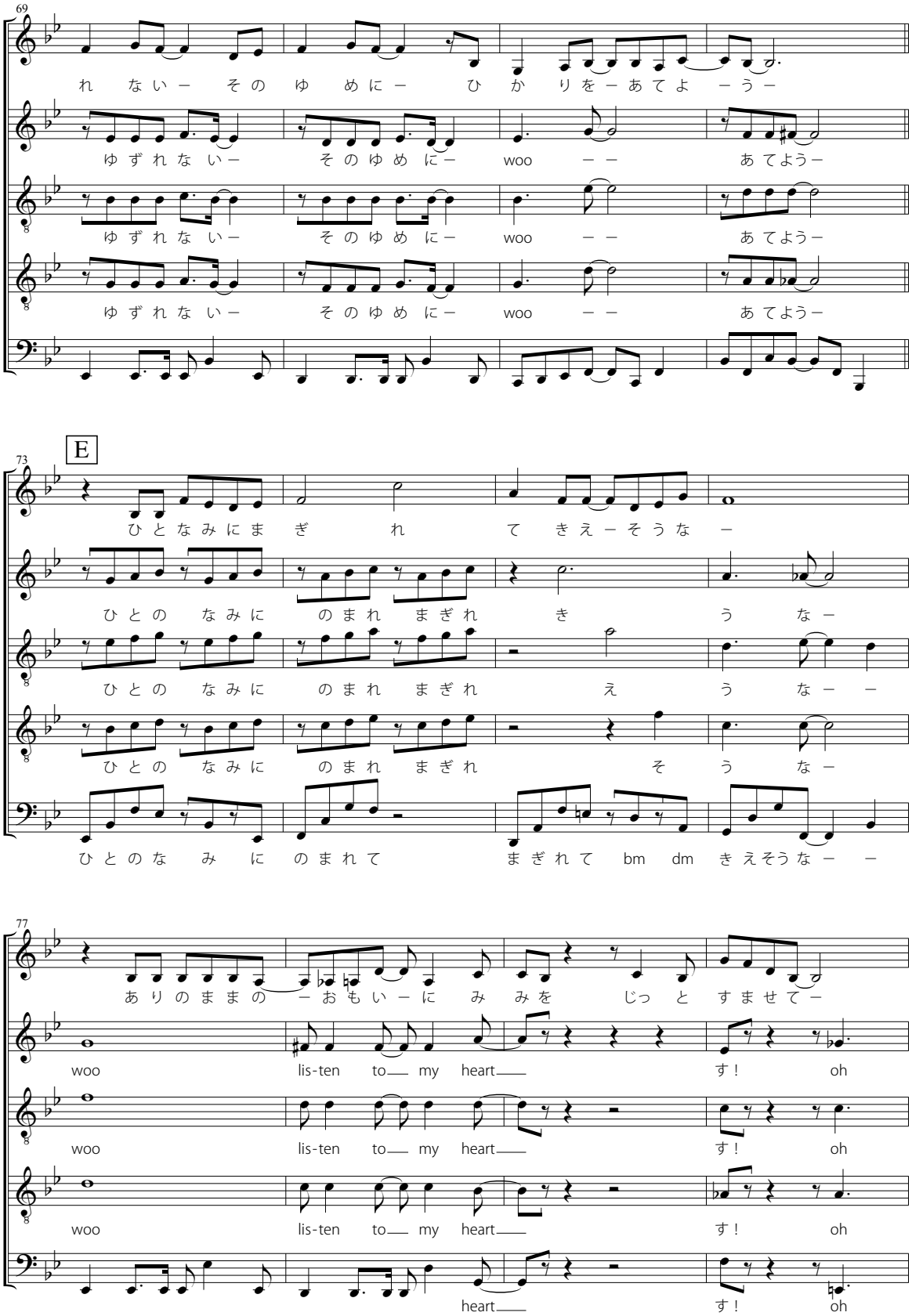
69
れ ない ー そ の ゆ め に ー ひ か り を ー あ て よ ー う ー
ゆ ず れ な い ー そ の ゆ め に ー woo ー ー あ て よ う ー
ゆ ず れ な い ー そ の ゆ め に ー woo ー ー あ て よ う ー
ゆ ず れ な い ー そ の ゆ め に ー woo ー ー あ て よ う ー
E
73
ひ と な み に ま ぎ れ て き え ー そ う な ー
ひ と の な み に の ま れ ま ぎ れ き う な ー
ひ と の な み に の ま れ ま ぎ れ え う な ー ー
ひ と の な み に の ま れ ま ぎ れ そ う な ー
ひ と の な み に の ま れ て ま ぎ れ て bm dm き え そ う な ー ー
77
あ り の ま ま の ー お も い ー に み み を じ っ と す ま せ て ー
woo lis-ten to my heart す ! oh
woo lis-ten to my heart す ! oh
woo lis-ten to my heart す ! oh
heart す ! oh

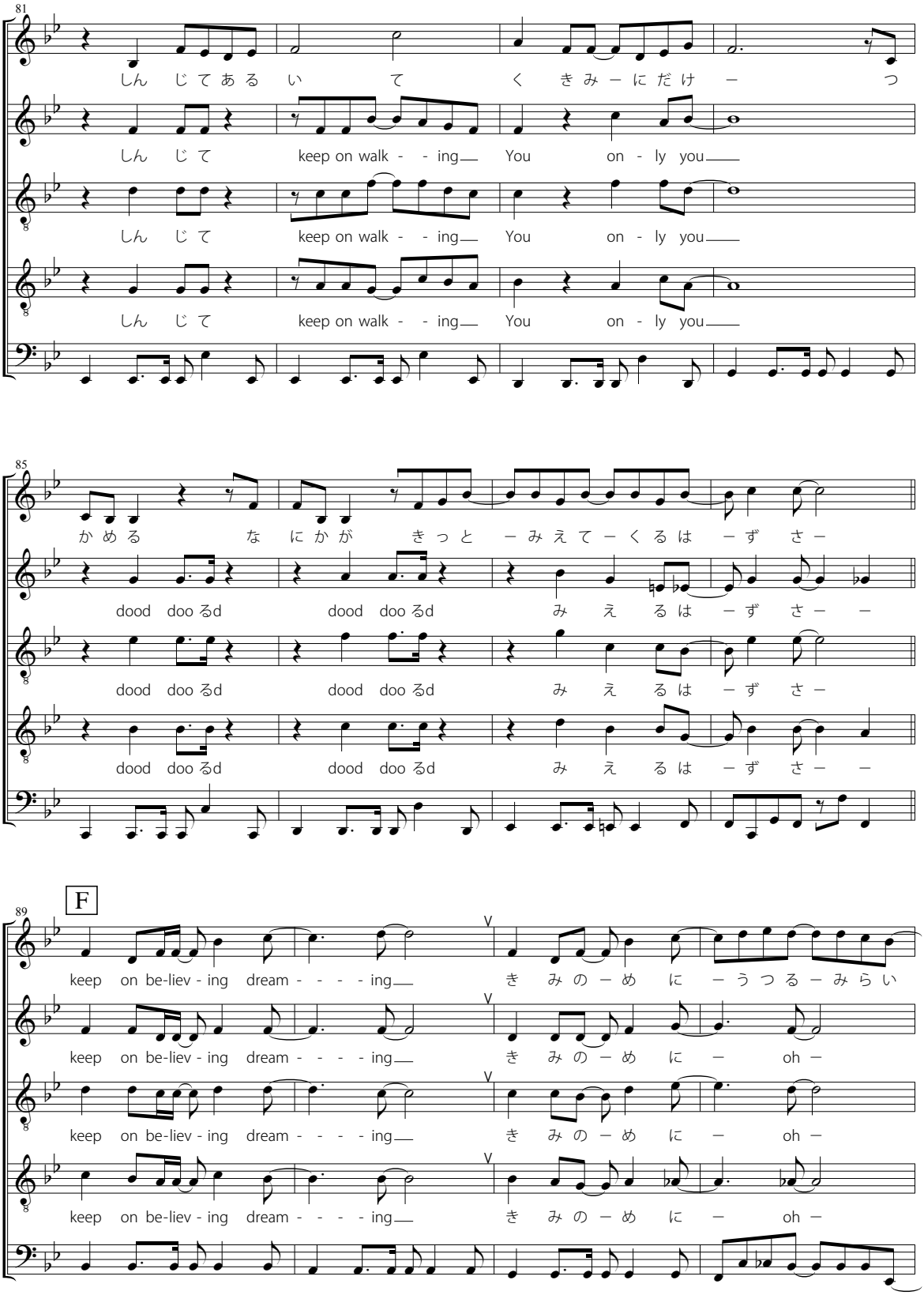
81
しん じてある い て く きみ ーにだけ ー つ
しん じて keep on walk - - ing You on - ly you
しん じて keep on walk - - ing You on - ly you
しん じて keep on walk - - ing You on - ly you
85
かめる なにかが きっと ーみえてーくるは ーず さー
dood doo るd dood doo るd みえるは ーず さー ー
dood doo るd dood doo るd みえるは ーず さー
dood doo るd dood doo るd みえるは ーず さー ー
F
89
keep on be-liev - ing dream - - - - ing き みの ーめ に ーうつる ーみらい
keep on be-liev - ing dream - - - - ing き みの ーめ に ー oh ー
keep on be-liev - ing dream - - - - ing き みの ーめ に ー oh ー
keep on be-liev - ing dream - - - - ing き みの ーめ に ー oh ー

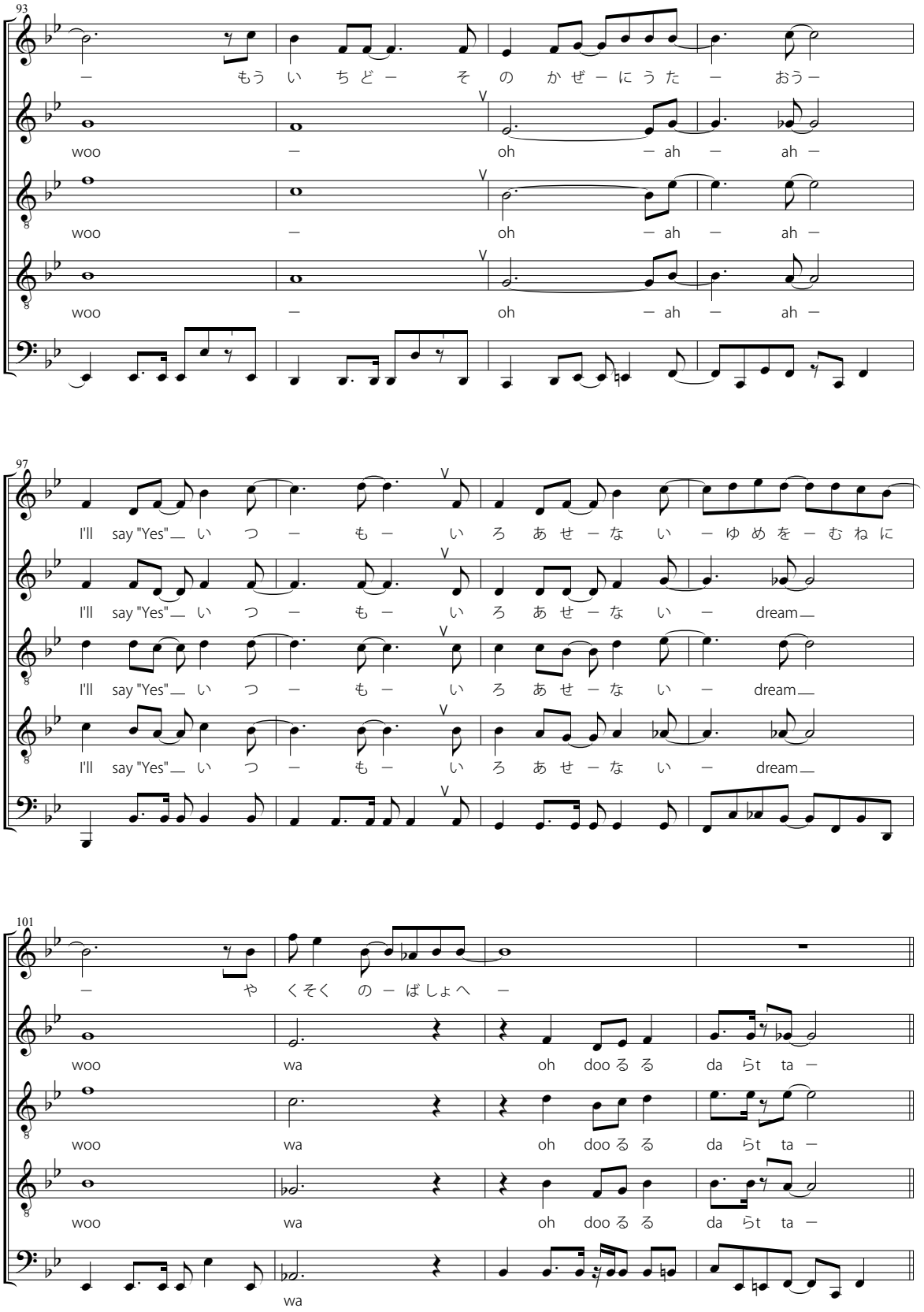
93
ー もう いちどー そのかぜーにうたー おうー
woo ー oh ー ah ー ah ー
woo ー oh ー ah ー ah ー
woo ー oh ー ah ー ah ー
97
I'll say "Yes"__ いつー もー いろあせーない ーゆめをーむねに
I'll say "Yes"__ いつー もー いろあせーない ー dream__
I'll say "Yes"__ いつー もー いろあせーない ー dream__
I'll say "Yes"__ いつー もー いろあせーない ー dream__
101
ー やくそくのーばしょへー
woo wa oh dooるる daらt ta ー
woo wa oh dooるる daらt ta ー
woo wa oh dooるる daらt ta ー
wa

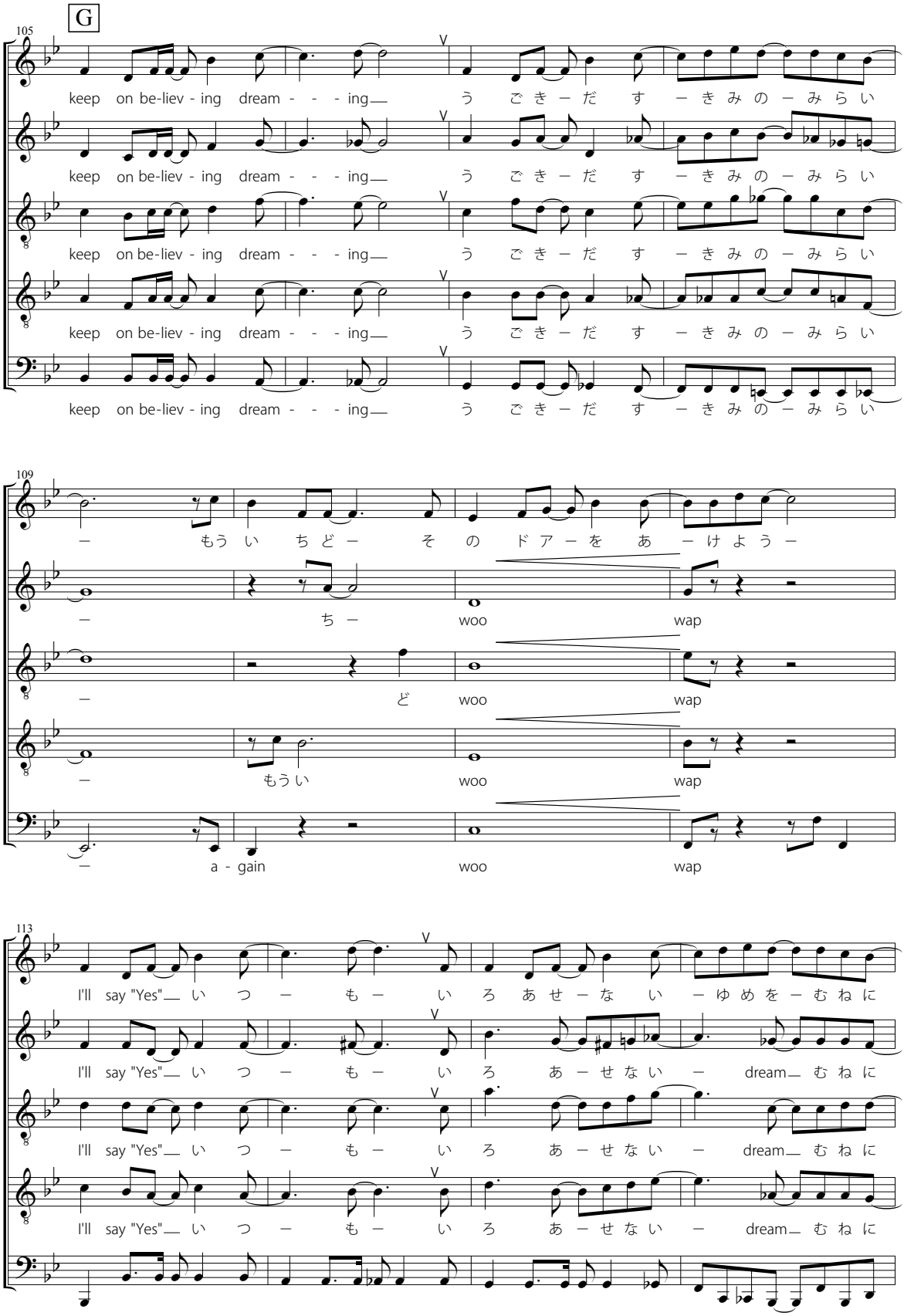
G
105
keep on be-liev - ing dream - - - ing
う ご き ー だ す ー き み の ー み ら い
109
ー もう い ち ど ー そ の ド ア ー を あ ー け よ う ー
ー ち ー woo wap
ー ど woo wap
ー もう い woo wap
ー a - gain woo wap
113
I'll say "Yes" い つ ー も ー い ろ あ せ ー な い ー ゆ め を ー む ね に
I'll say "Yes" い つ ー も ー い ろ あ ー せ な い ー dream む ね に

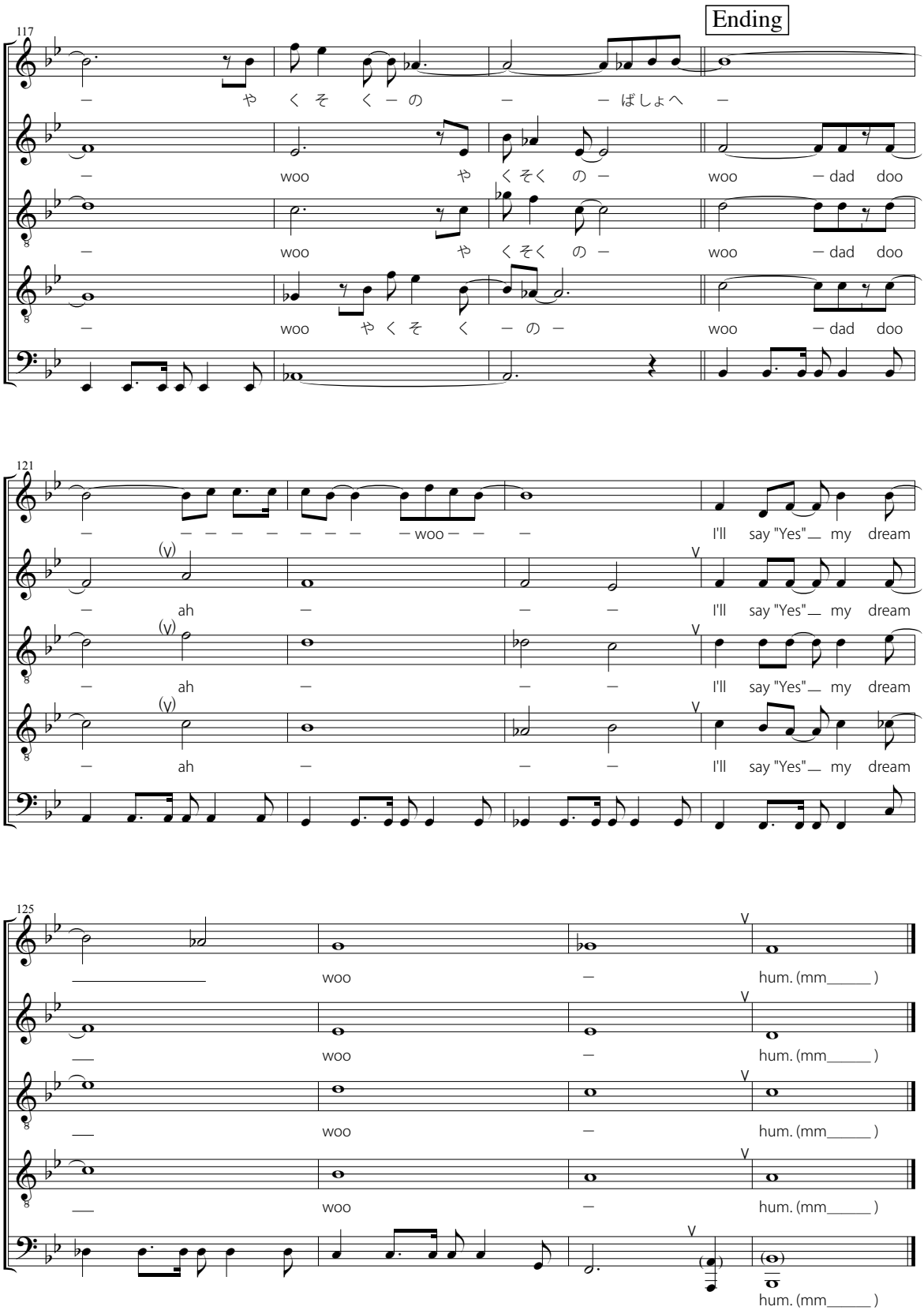

Copyright © CubiX All Rights Reserved.
Score engraved by Aki Imayoshi a.k.a "KONKICHI".